

Residencial BODEGA TRIANA

en Vejer de la Frontera

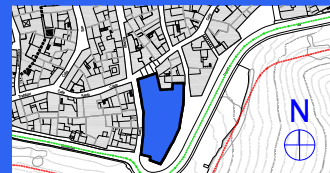

NIVEL 4
Terraza



NIVEL 3
Vivienda
Patio



NIVEL 2
Vivienda

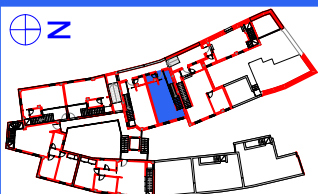

VIVIENDA 12

Superficie Construída : 81,87m²
Superficie útil exterior privada 26,72m²



1.- DOCUMENTO INFORMATIVO SIN VALOR CONTRACTUAL, SUJETO A MODIFICACIONES POR LA PROPIEDAD Y LA DIRECCIÓN FACULTATIVA DELAS OBRAS. (MBILIARIO, COCINA Y JARDINERIA NO INCLUIDA).
2.- DOCUMENTO REDACTADO EN BASE AL ANTEPROYECTO DE LA PROMOCIÓN, CUYA VALIDEZ QUEDA SUJETA A LA APROBACIÓN DEL PROYECTO BÁSICO Y DE EJECUCIÓN.