

Residencial BODEGA TRIANA

en Vejer de la Frontera

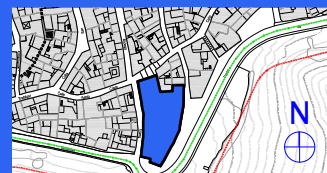

NIVEL 3
Terraza

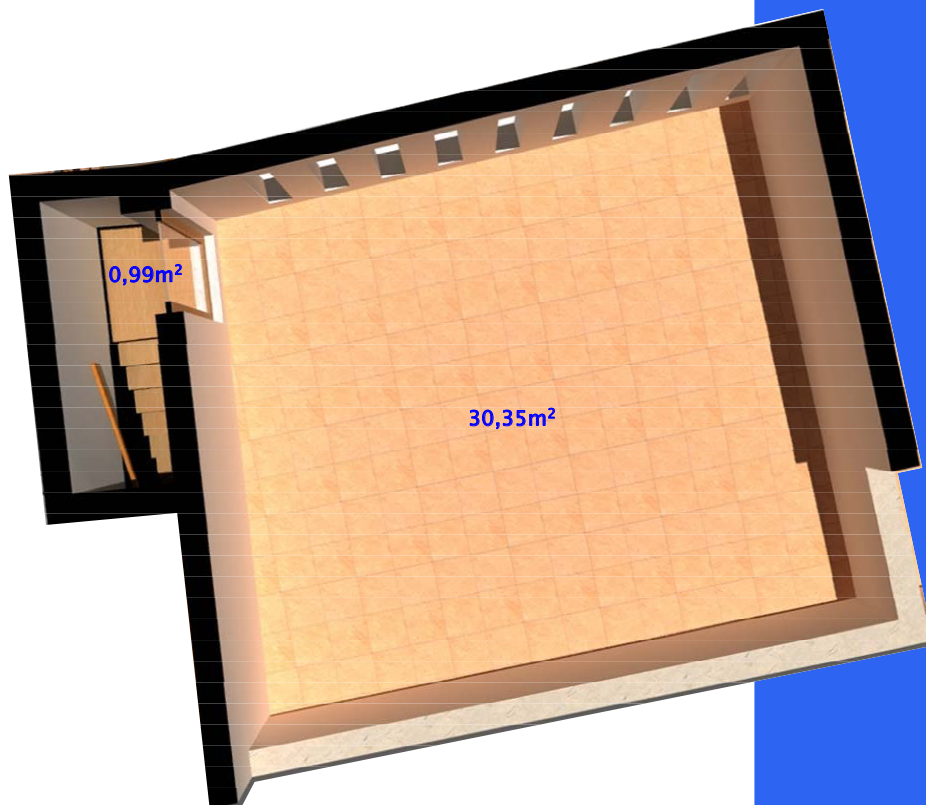

NIVEL 2
Vivienda

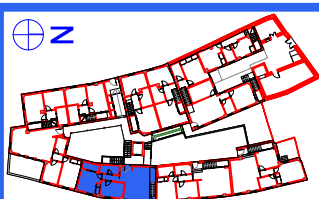

VIVIENDA 4

Superficie Construída : 75,52m²
Superficie útil exterior privada 30,35m²



1.- DOCUMENTO INFORMATIVO SIN VALOR CONTRACTUAL, SUJETO A MODIFICACIONES POR LA PROPIEDAD Y LA DIRECCIÓN FACULTATIVA DELAS OBRAS. (MBILIARIO, COCINA Y JARDINERIA NO INCLUIDA).
2.- DOCUMENTO REDACTADO EN BASE AL ANTEPROYECTO DE LA PROMOCIÓN, CUYA VALIDEZ QUEDA SUJETA A LA APROBACIÓN DEL PROYECTO BÁSICO Y DE EJECUCIÓN.